PICK UP

〈10周年記念事業〉

クラウド・ゲイト・ダンスシアター（雲門舞集）『WAVES』

12.17水 19:00開演 | メインホール | 舞踊

全席指定 | 発売中 | チケット **一般｜5,500円（会員特別価格5,000円）、ユース（25歳以下）｜3,000円、18歳以下｜無料（ロームシアター京都WEBサイトより要事前申込）他**

問合 **ロームシアター京都チケットカウンター 075-746-3201**

鄭宗龍（チェン・ゾンロン）×真鍋大度 ダンスとテクノロジーの交差点



Photo by LIU Chen-hsiang

台湾を代表するコンテンポラリーダンスカンパニー、クラウド・ゲイト・ダンスシアター（雲門舞集）の最新作『WAVES』が日本に初上陸します。中国語圏で最初のコンテンポラリーダンスカンパニーとして創設され、50年以上の歴史を持つクラウド・ゲイト・ダンスシアターは、2020年に鄭宗龍が芸術監督に就任し、革新的な舞台を次々に発表しています。この『WAVES』は、アーティスト、コンポーザー、プログラマーの真鍋大度とのコラボレーションによって生まれた作品です。

作品では、波の概念を身体から発せられる動的エネルギーとして探求し、ダンス・音楽・映像の融合により、“見えない身体を想像する”新たな身体感覚の世界へと誘います。2023年の初演以降、2024年のヴェネチア・ビエンナーレ（ダンス部門）でも高い評価を得ている本作をどうぞお見逃しなく。

主催｜ロームシアター京都（公益財団法人京都市音楽芸術文化振興財団）、京都市
共同招聘｜ヨコハマダンスコレクション（横浜赤レンガ倉庫1号館）、北九州芸術劇場
助成｜文化庁文化芸術振興費補助金（劇場・音楽堂等機能強化推進事業）｜独立行政法人日本芸術文化振興会、台湾文化部、台北駐日経済文化代表処台湾文化センター
共同制作｜国家表演芸術中心、国家両庁院、台中国家歌劇院、衛武営国家芸術文化センター

年末年始の営業時間変更のお知らせ

12月30日（火）～2026年1月2日（金）はパークプラザを除くエリアは臨時休館となり、チケットカウンター・管理事務所の窓口業務及び電話での対応も行いません。
なお、各店舗も営業時間が変更となる場合がございますので、詳細は公式WEBサイトをご確認ください。

お問合せ

ロームシアター京都　〒606-8342 京都市左京区岡崎最勝寺町13
TEL｜075-771-6051（代表）　075-746-3201（チケットカウンター）
FAX｜075-746-3366　WEB｜https://rohmtheatrekyoto.jp/
※営業・開館時間は状況により変更することがあります。最新情報はお問合せください。

最新情報はSNSでお届けしています！

RT_Kyoto｜ROHMTheatreKyoto｜rohmtheatrekyoto
ROHMTheatreKyoto2016

ACCESS

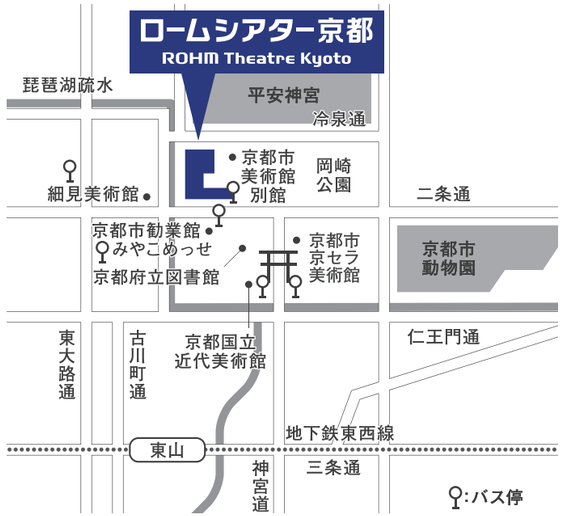

〒606-8342 京都市左京区岡崎最勝寺町13

京都市営地下鉄東西線「東山」駅下車1番出口より徒歩約10分●市バス32・46系統「岡崎公園ロームシアター京都・みやこめっせ前」下車すぐ●市バス5・86系統「岡崎公園美術館・平安神宮前」下車徒歩約5分●市バス31・201・202・203・206系統「東山二条・岡崎公園口」下車徒歩約5分



記載内容は2025年10月17日時点のものです。
発行｜ロームシアター京都（公益財団法人京都市音楽芸術文化振興財団）
表紙写真｜山地憲太　デザイン｜ym design

DEC. EVENT CALENDAR 2025

12



ロームシアター京都
ROHM Theatre Kyoto

チケットのご購入について ※主催公演以外はチケットの取扱いがない場合もございます。

【WEB】オンラインチケット 24時間購入可 ※要事前登録（無料）
URL https://www.s2.e-get.jp/kyoto/pt/
※電子チケットでの引取も可能（対象公演のみ）

ロームシアター京都　チケットカウンター
TEL 075-746-3201 窓口・電話とも10:00－17:00／年中無休
※臨時休館日等により変更の場合あり

京都コンサートホール　チケットカウンター
TEL 075-711-3231 窓口・電話とも10:00－17:00／第1・3月曜日休館 ※休日の場合は翌日

▶チケットをお得に購入できる会員制度

Club会員｜年会費 2,000円（税込）
ロームシアター京都・京都コンサートホール共通
新規入会はQRコードよりご確認ください。

ご支援のお願い（サポーター・パートナー制度）

ロームシアター京都・京都コンサートホールでは、自主事業を通じて、京都の音楽・舞台芸術活動をご支援いただく法人・個人の方を募集しています。

コース　2025年度（4月）より新設
鑑賞で応援！コース NEW
寄付で応援！コース
U29コース NEW（ロームシアター京都限定）

会費　**法人（サポーター）｜1口10万円～**
個人（パートナー）｜1口2万円～
※「鑑賞で応援！コース」、「寄付で応援！コース」両コース共通
U29コース｜個人のみ　500円／月
※ロームシアター京都限定

特典　**税制上の優遇措置、自主事業チケット最速先行予約・チケット割引、情報誌の送付など**
※特典内容は選択したコースによって異なります。
詳細はQRコードよりご確認ください。

音楽総合体験施設　ミュージックサロン

ミュージックサロンは、音楽とさまざまな形で触れあえる施設です。音楽にまつわる展示や本格的な音響施設を備えた120インチスクリーンでのオペラ等の鑑賞等、随時開催しています。



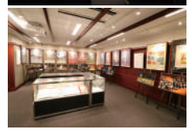

営業時間｜10:00～17:00
場所｜パークプラザ3階
料金｜入場無料 ※一部整理券が必要な場合あり
問合｜ロームシアター京都 TEL.075-771-6051

共同運営｜公益財団法人京都市音楽芸術文化振興財団、公益財団法人ローム ミュージック ファンデーション
共催｜ローム株式会社

開室状況ほか最新情報は
下記WEBサイトをご覧ください。
https://www.rohm.co.jp/theatre/musicsalon

DEC. EVENT CALENDAR 2025

ロームシアター京都 イベントカレンダー

ロームシアター京都自主事業
チケット ロームシアター京都チケットカウンターでの取扱あり

※各公演のチケットに関する最新情報は問合先までお問合せください
※未就学児の入場については問合先までお問合せください

日時 | 会場 | ジャンル

9.12金–12.7日 10:00–17:00 | ミュージックサロン、プロムナード | その他

ROHM CLASSIC SPECIAL
ローム ミュージック ファンデーション × 新国立劇場
「オペラの扉2025 ～ KNOCKING ON THE DOOR, OPERA EXHIBITION ～ 舞台芸術の魔法。ファンタジーオペラ展」

入場自由 無料 問合 ロームシアター京都 075-771-6051
主催｜公益財団法人 ローム ミュージック ファンデーション、公益財団法人京都市音楽芸術文化振興財団

2火 18:30開演 | メインホール | 音楽

歌心りえ　Sing A Soul in 京都

全席指定 発売中 チケット S席｜6,000円、A席｜4,000円、GLチケット｜2,200円
問合 グッドラック・プロモーション株式会社 0570-030-707

3水 16:00開演 | メインホール | 音楽

映像の世紀コンサート

全席指定 発売中 チケット S席｜15,000円、A席｜12,000円、B席｜9,000円、U25席｜5,000円
問合 キョードーインフォメーション 0570-200-888

5金 13:00開催 | メインホール | その他

第42回 同和問題に取り組む全国企業連絡会全国集会

関係者のみ
問合 同和問題に取り組む全国企業連絡会 全国集会実行委員会 075-431-8345

5金 15:00開演／19:00開演 6土 13:00開演／17:30開演　7日 13:00開演 | ノースホール | 演劇

ロームシアター京都×京都芸術センター U35 創造支援プログラム “KIPPU”
餓鬼の断食vol.5『DOGHOUSE』

“ すくう ” って、救済じゃなくて、掬い上げることちゃうん？ しんどいか。

全席自由 発売中 チケット 一般｜3,500円、U-30｜3,000円、学生｜2,500円、応援｜10,000円
※当日は各+500円 問合 餓鬼の断食制作部 gakidan.gekidan@gmail.com
主催｜餓鬼の断食
共催｜ロームシアター京都（公益財団法人京都市音楽芸術文化振興財団）、京都芸術センター（公益財団法人京都市芸術文化協会）、京都市

6土 16:00開演 | サウスホール | 音楽

ふらっとb　鍵盤とふらっとb ～ツアーファイナル～

全席自由 発売中 前売｜4,500円、当日｜5,000円、学生｜2,000円、高校生以下｜1,000円
問合 ナウ ウエスト ワン 075-252-5150

10周年連携事業

7日 15:00開演 | メインホール | 舞踊

一般社団法人京都バレエ団「くるみ割り人形」全幕

全席指定 発売中 チケット S席｜8,000円、A席｜7,000円、B席｜6,000円
※当日は各+500円 問合 一般社団法人京都バレエ団 075-701-6026

7日 15:45開演 | サウスホール | 音楽

ModernTimesPresents「キョウトミライ音楽祭」 ～今日の京都と未来をつなぐ～

全席自由 発売中 前売｜5,000円、当日｜6,000円
問合 ModernTimes 075-212-8385

8月 14:30開演 | ノースホール | 音楽

千住真理子 デビュー50周年コンサートin京都

関係者のみ 問合 クラブツーリズムカルチャー旅行センター 050-3649-8188

9火 18:30開演 | メインホール | 音楽

マリアセレン コンサート

全席指定 発売中 チケット 6,500円 問合 MIN-ON関西 06-4304-9516

12金 19:00開演　14日 15:00開演 | メインホール | 音楽

2025 Kep1er CONCERT TOUR [Into The Orbit : Kep1asia]

全席指定 13,500円 問合 キョードーインフォメーション 0570-200-888

13土 18:30開演 | サウスホール | 音楽

京都大学マンドリンオーケストラ　第64回定期演奏会

全席自由 11.13発売 500円
問合 京都大学マンドリンオーケストラ https://kumandolin.jimbo.com

13土 10:30開演／14:00開演 | ノースホール | その他

CONNECT⇄_なんでもOKなダンスパフォーマンス

鑑賞マナーのないダンスパフォーマンス。振付・構成は大谷悠（グランバレーダンス）。
※11/28～12/14のCONNECT⇄_ 期間中、プロムナードに特設屋台も登場

無料、申込不要 問合 ロームシアター京都 075-771-6051
主催｜文化庁、京都新聞
共催｜ロームシアター京都（公益財団法人京都市音楽芸術文化振興財団）

14日 18:00開演 | サウスホール | 音楽

Daichi Yamamoto – "Tidy Up Tour 2025"

全席指定 6,000円 問合 キョードーインフォメーション 0570-200-888

14日 15:30開演 | ノースホール | 演劇

ニットキャップシアター『土曜日の過ごしかた』関連企画 俳優ワークショップ
リーディング発表会

全席自由 無料、申込不要（事前予約優先）
問合 ニットキャップシアター contact@knitcap.jp
主催｜一般社団法人毛帽子事務所、ニットキャップシアター
共催｜ロームシアター京都（公益財団法人京都市音楽芸術文化振興財団）

10周年記念事業

17水 19:00開演 | メインホール | 舞踊

クラウド・ゲイト・ダンスシアター（雲門舞集）『WAVES』

台湾を代表するコンテンポラリーダンスカンパニーの、真鍋大度とのコラボレーションによって生まれた最新作。

全席指定 発売中 チケット 一般｜5,500円（会員特別価格5,000円）、ユース（25歳以下）｜3,000円、18歳以下｜無料 他
問合 ロームシアター京都チケットカウンター 075-746-3201
主催｜ロームシアター京都（公益財団法人京都市音楽芸術文化振興財団）、京都市

19金 19:00開演 | メインホール | 音楽

吉井和哉 TOUR2025/26 IVIVI BLOOD MUSIC

全席指定 発売日未定 11,000円 問合 ソーゴー大阪 06-6344-3326

19金 16:40開演／19:00開演 | サウスホール | 音楽、舞踊

Candlelight クリスマスバレエ：チャイコフスキー『くるみ割り人形』他

エリア指定 発売中 A席｜7,500円、B席｜5,500円、C席｜4,500円、D席｜3,500円
問合 Feverカスタマサポート hello@feverup.com

10周年連携事業

20土 13:00開演 | サウスホール | 音楽

第62回 三味線組歌演奏会

全席自由 11.20発売 2,500円 問合 一般社団法人京都當道会 075-441-5640

20土 16:00開演 | 3階共通ロビー | 音楽

ホリデー・パフォーマンス vol.19 さのみきひと

様々なジャンルのパフォーマンスを無料でお楽しみいただけるシリーズの第19回。

無料、申込不要 問合 ロームシアター京都 075-771-6051
主催｜ロームシアター京都（公益財団法人京都市音楽芸術文化振興財団）、京都市

10周年連携事業

21日 14:00開演 | メインホール | 音楽

京都市交響楽団 オーケストラ・ディスカバリー2025 第3回 時代を超えて踊る踊る

クリスマス時期の定番「くるみ割り人形」も！ いろんな踊りをディスカバリー

一部指定 発売中 チケット 1回券（指定席）：おとな｜3,000円、こども｜1,500円
1回券（自由席）：おとな｜2,500円、こども｜1,000円
問合 ロームシアター京都チケットカウンター 075-746-3201
主催｜京都市交響楽団（公益財団法人京都市音楽芸術文化振興財団）、京都市
共催｜ロームシアター京都（公益財団法人京都市音楽芸術文化振興財団）

10周年連携事業

21日 13:00開演／15:00開演 | サウスホール | 音楽

エバリーコンサート 2025 in 京都

全席指定 発売中 大人｜2,900円、小学生以下｜2,700円
問合 エバリー音楽事務所 info.everly.jp@gmail.com

22月 18:00開演 | メインホール | 音楽

SHOGO HAMADA ON THE ROAD 2025-2026 Under The BLUE SKY

全席指定 S席｜13,200円、A席｜11,000円 問合 YUMEBANCHI 06-6341-3525

23火 18:30開演 | メインホール | 舞踊

ウクライナ国立バレエ　「雪の女王」（全2幕）

全席指定 発売中 チケット SS席｜21,000円、S席｜19,000円、A席｜16,000円、B席｜14,000円、C席｜11,000円、D席｜8,000円 問合 otonowa 075-252-8255

23火 10:30開演 | サウスホール | 音楽、演劇

マリアンインターナショナルスクール　クリスマス発表会

関係者のみ 問合 マリアンインターナショナルスクール 075-812-7081

10周年連携事業

24水 25木 両日18:30開演 | メインホール | 音楽

京都両洋高等学校吹奏楽部 第14回定期演奏会

全席指定 11.15発売 チケット S席｜2,000円、A席｜1,500円、高校生以下｜1,000円
問合 京都両洋高等学校吹奏楽部 kyoto.ryoyo.windband@gmail.com

24水 17:30開演（予定） | サウスホール | 舞踊

ジョイントバレエパフォーマンス Vol.31

全席自由 発売日未定 3,000円
問合 ジョイントバレエパフォーマンス実行委員会 075-612-3133

26金 19:00開演 | メインホール | 音楽

君島大空 合奏形態　夜会ツアー 劇場版 汀線のうた

全席指定 発売中 7,500円 問合 SMASH WEST 06-6535-5569

27土 16:15開演　28日 15:00開演 | メインホール | 音楽

京 Premium Live 2025

全席指定 10.26発売 各日｜9,488円、2Daysチケット｜17,988円
問合 キョードーインフォメーション 0570-200-888

28日 13:45開演 | サウスホール | 舞踊

第15回Team Kaida RG新体操発表会

関係者のみ 問合 Team Kaida RG info@team-kaida.com

29月 11:00開演 | メインホール | 音楽、演劇、舞踊

京都こども未来フェスタ

全席自由 無料、申込不要 問合 京都こども未来フェスタ 090-1915-3161